

PREFEITURA MUNICIPAL  
DE ROSÁRIO DO SUL  
APROVADO

Rosário do Sul, 18/06/2020

DEPARTAMENTO DE ENGENHARIA  
Petronio Pires Pacini  
Eng. Civil - CREA/RS 157.861  
Portaria Nº 0580/2013



PREFEITURA MUNICIPAL DE ROSÁRIO DO SUL  
ESTADO DO RIO GRANDE DO SUL - BRASIL  
SECRETARIA MUNICIPAL DE OBRAS, VIAÇÃO, TRÂNSITO E TRANSPORTE  
DEPARTAMENTO DE ENGENHARIA



PROJETO:

PAVIMENTAÇÃO COM BLOQUETOS DE CONCRETO

ENDEREÇO:

Rua Conde de Porto Alegre - Trecho entre Rua Minas Gerais e  
Rua Professor João Inácio

RESP. TÉCNICO:

*Matheus V. Filippi*

ENG.º CIVIL MATHEUS VIEIRA FILIPPI  
CREA: RS 237.845 - PORT. Nº 0972/2019

DATA:

JANEIRO/2020

ÁREA:

3.880,41m<sup>2</sup>

COORDENADAS:

INDICADAS

ESCALA:

INDICADA

DESENHO:

PROPRIETÁRIO:

*Zilase Jobim Argemi Rosignollo*

PREFEITURA MUNICIPAL DE ROSÁRIO DO SUL  
ZILASE JOBIM ARGEMI ROSIGNOLLO - PREF. MUNICIPAL

PRANCHA:

1/3

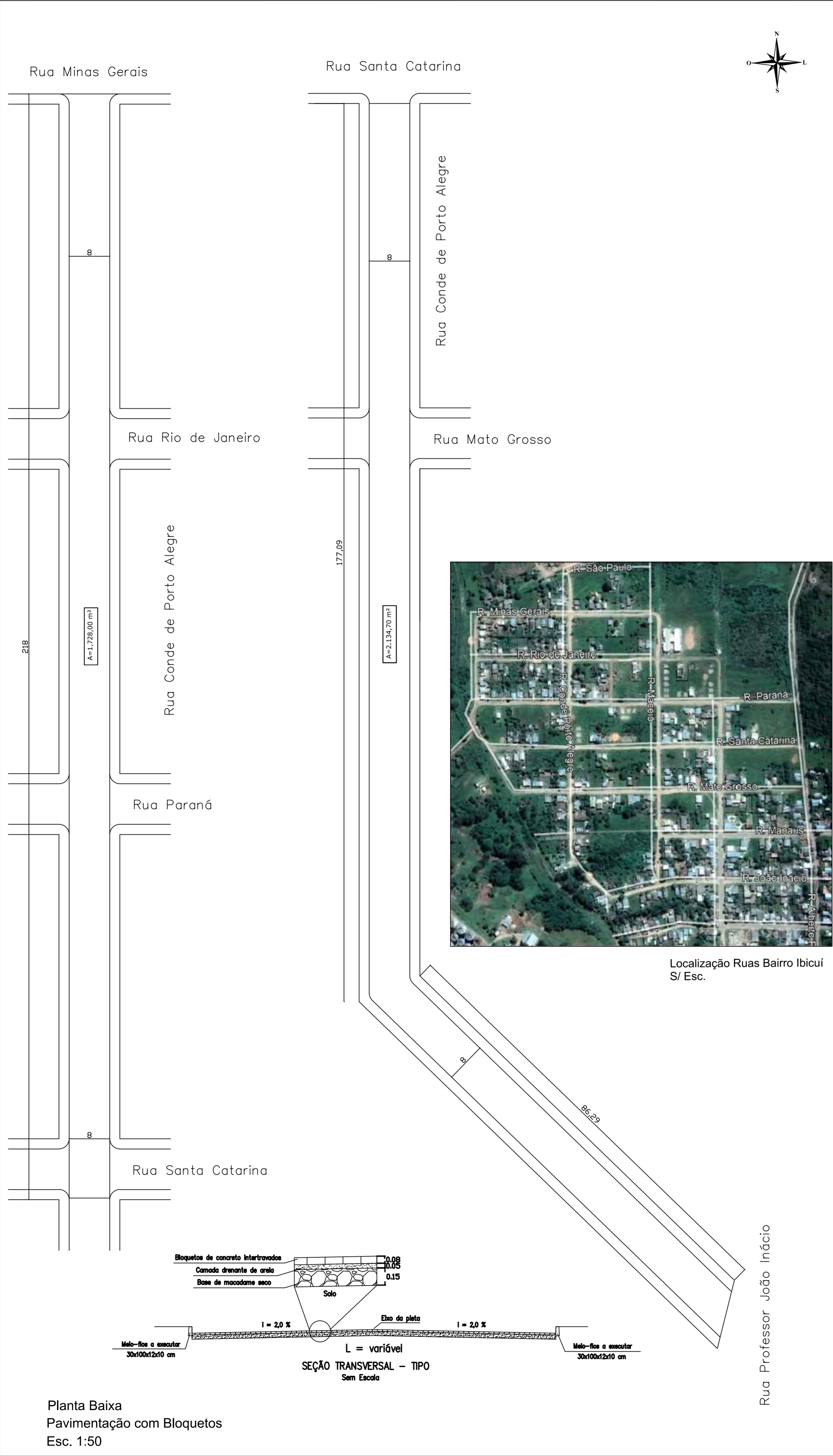

Planta Baixa  
Pavimentação com Bloquetos  
Esc. 1:50



**PREFEITURA MUNICIPAL DE ROSÁRIO DO SUL**  
ESTADO DO RIO GRANDE DO SUL – BRASIL  
SECRETARIA MUNICIPAL DE OBRAS, VIAÇÃO, TRÂNSITO E TRANSPORTE  
DEPARTAMENTO DE ENGENHARIA



PROJETO: PAVIMENTAÇÃO COM BLOQUETOS DE CONCRETO	DATA: JANEIRO/2020
ENDEREÇO: Rua Conde de Porto Alegre - Trecho entre Rua Minas Gerais e Rua Professor João Inácio	ÁREA: 3.880,41m²
RESP. TÉCNICO:  ENG.º CIVIL MATHEUS VIEIRA FILAPPI CREA: RS 237.845 - PORT. Nº 0972/2019	COORDENADAS: INDICADAS
	ESCALA: INDICADA
	DESENHO:

PROPRIETÁRIO:  
  
PREFEITURA MUNICIPAL DE ROSÁRIO DO SUL  
ZILASE JOBIM ARGEMI ROSSIGNOLLO - PREF. MUNICIPAL

PRANCHA:  
  
1/3

**PREFEITURA MUNICIPAL  
DE ROSÁRIO DO SUL  
APROVADO**

Rosário do Sul, 19/06/2020

**DEPARTAMENTO DE ENGENHARIA**  
Petronio Pires Facin  
Eng. Civil - CREA/RS 157.861  
Portaria Nº 0580/2013



**PREFEITURA MUNICIPAL DE ROSÁRIO DO SUL**  
ESTADO DO RIO GRANDE DO SUL - BRASIL  
SECRETARIA MUNICIPAL DE OBRAS, VIAÇÃO, TRÂNSITO E TRANSPORTE  
DEPARTAMENTO DE ENGENHARIA

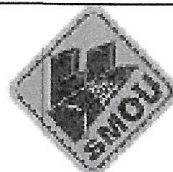

**PROJETO:**

**DRENAGEM SUPERFICIAL - ÁGUAS PLUVIAIS**

**ENDEREÇO:**

Rua Conde de Porto Alegre - Trecho entre Rua Minas Gerais e  
Rua Professor João Inácio

**RESP. TÉCNICO:**

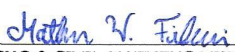
  
ENG.º CIVIL MATHEUS VIEIRA FILAPPI  
CREA: RS 237.845 - PORT. Nº 0972/2019

**DATA:**

**JANEIRO/2020**

**ÁREA:**

**3.880,41m²**

**COORDENADAS:**

**INDICADAS**

**ESCALA:**

**INDICADA**

**DESENHO:**

**PROPRIETÁRIO:**

  
PREFEITURA MUNICIPAL DE ROSÁRIO DO SUL  
ZILASE JOBIM ARGEMI ROSIGNOLLO - PREF. MUNICIPAL

**PRANCHA:**

**2/3**



**PREFEITURA MUNICIPAL  
DE ROSÁRIO DO SUL  
APROVADO**

Rosário do Sul, 18/06/2020

**DEPARTAMENTO DE ENGENHARIA**  
Petronio Pires Facin  
Eng. Civil - CREA/RS 157.861  
Portaria Nº 0580/2013



**PREFEITURA MUNICIPAL DE ROSÁRIO DO SUL**

ESTADO DO RIO GRANDE DO SUL - BRASIL

SECRETARIA MUNICIPAL DE OBRAS, VIAÇÃO, TRÂNSITO E TRANSPORTE

DEPARTAMENTO DE ENGENHARIA



**PROJETO:**

SINALIZAÇÃO HORIZONTAL E VERTICAL

**ENDEREÇO:**

Rua Conde de Porto Alegre - Trecho entre Rua Minas Gerais e  
Rua Professor João Inácio

**RESP. TÉCNICO:**

*Matheus V. Filappi*

ENG.º CIVIL MATHEUS VIEIRA FILAPPI  
CREA: RS 237.845 - PORT. Nº 0972/2019

**DATA:**

JANEIRO/2020

**ÁREA:**

3.880,41m²

**COORDENADAS:**

INDICADAS

**ESCALA:**

INDICADA

**DESENHO:**

**PROPRIETÁRIO:**

*Zilase Jobim Argemi Rosignollo*

PREFEITURA MUNICIPAL DE ROSÁRIO DO SUL  
ZILASE JOBIM ARGEMI ROSIGNOLLO - PREF. MUNICIPAL

**PRANCHA:**

**3/3**

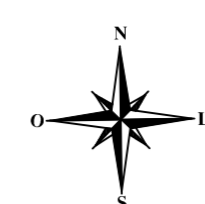
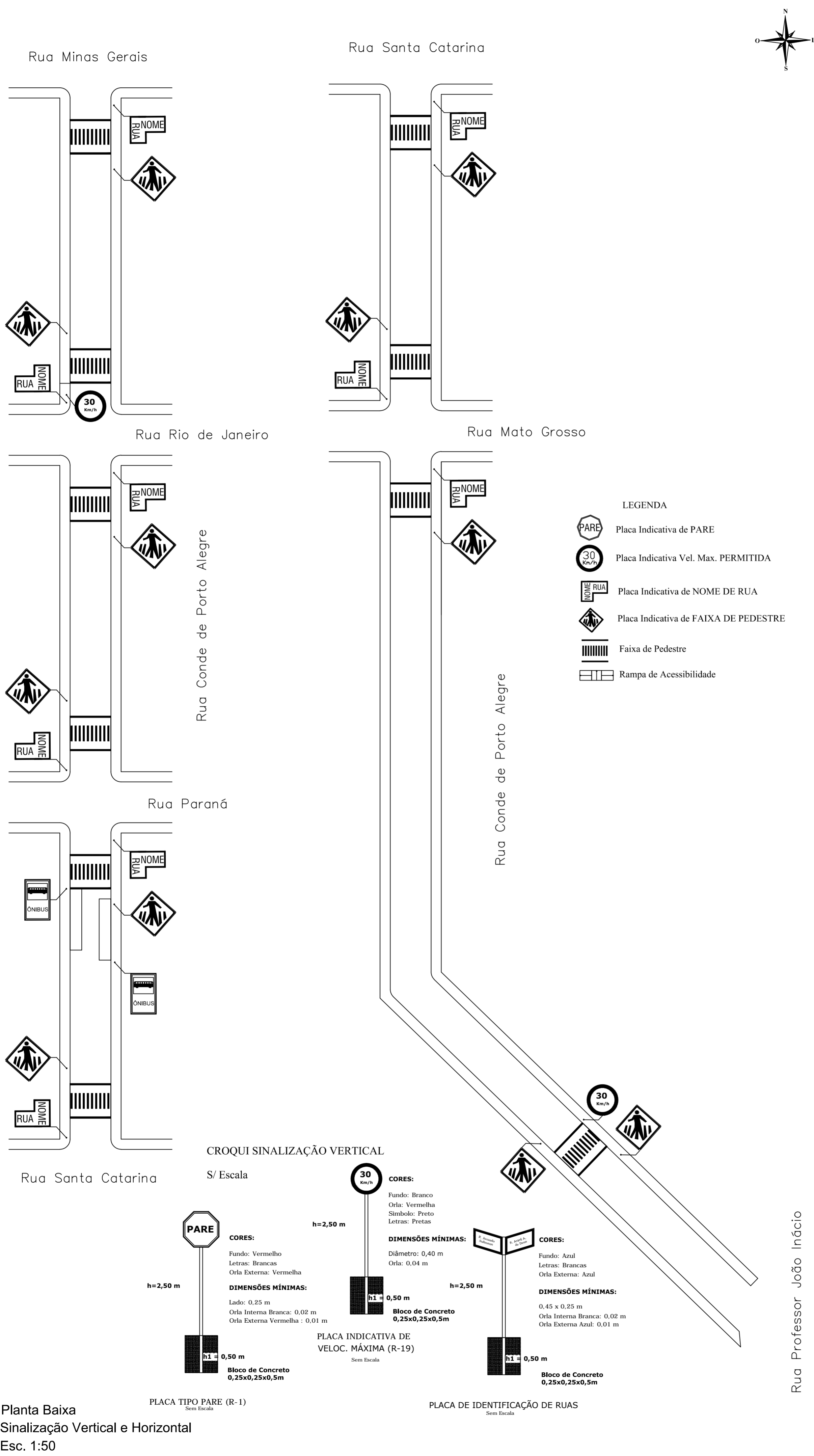

- LEGENDA
- Placa Indicativa de PARE
  - Placa Indicativa Vel. Max. PERMITIDA
  - Placa Indicativa de NOME DE RUA
  - Placa Indicativa de FAIXA DE PEDESTRE
  - Faixa de Pedestre
  - Rampa de Acessibilidade

CROQUI SINALIZAÇÃO VERTICAL

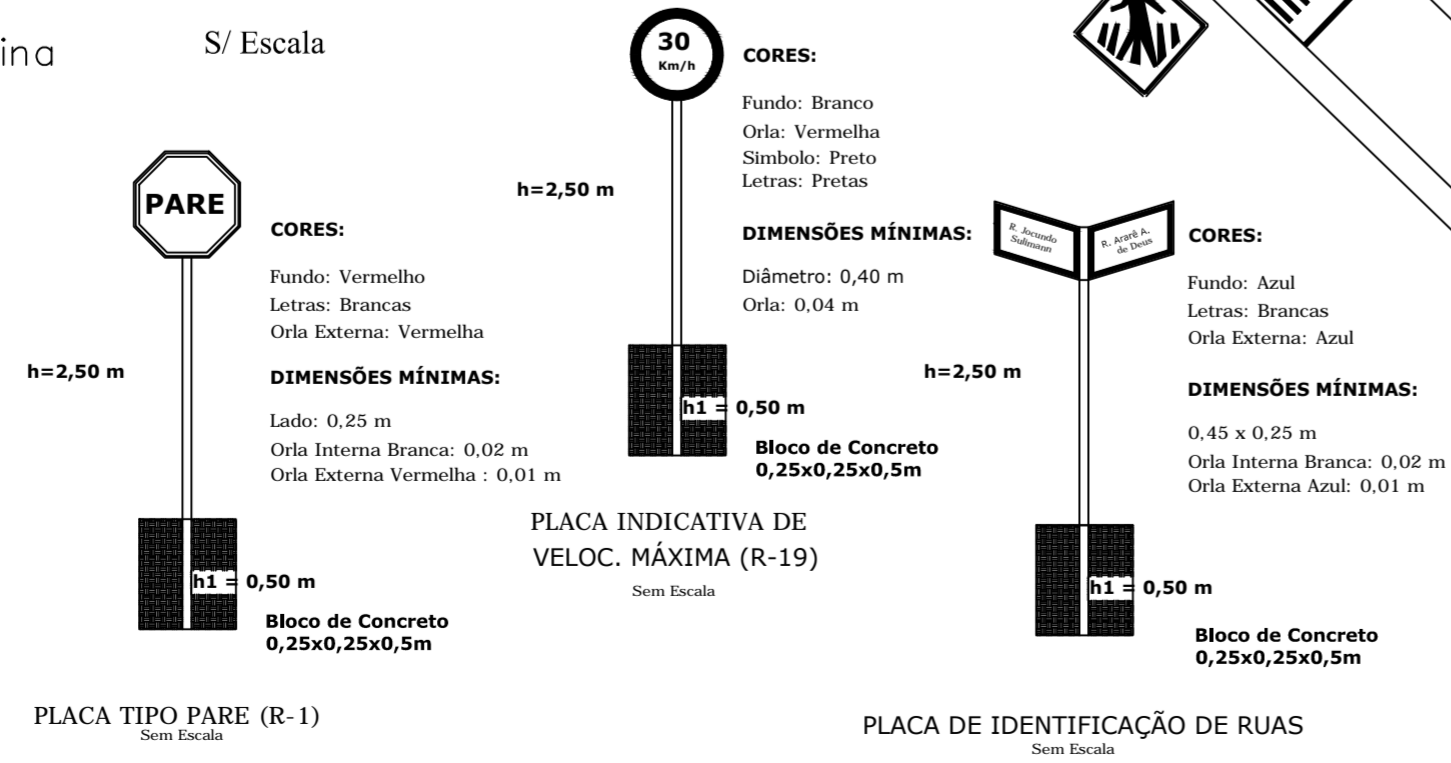

Planta Baixa

Sinalização Vertical e Horizontal

Esc. 1:50

<b>PREFEITURA MUNICIPAL DE ROSÁRIO DO SUL</b> ESTADO DO RIO GRANDE DO SUL – BRASIL SECRETARIA MUNICIPAL DE OBRAS, VIAÇÃO, TRÂNSITO E TRANSPORTE DEPARTAMENTO DE ENGENHARIA		
PROJETO: SINALIZAÇÃO HORIZONTAL E VERTICAL	DATA: JANEIRO/2020	
ENDEREÇO: Rua Conde de Porto Alegre - Trecho entre Rua Minas Gerais e Rua Professor João Inácio	ÁREA: 3.880,41m²	
RESP. TÉCNICO: _____ ENG.º CIVIL MATHEUS VIEIRA FILAPPI CREA: RS 237.845 - PORT, Nº 0972/2019	COORDENADAS: INDICADAS	
PROPRIETÁRIO: _____ PREFEITURA MUNICIPAL DE ROSÁRIO DO SUL ZILASE JOBIM ARGEMI ROSSIGNOLLO - PREF. MUNICIPAL	ESCALA: INDICADA	
		DESENHO: _____
		PRANCHA: 3/3